RED KİT

54

KUMARBAZ

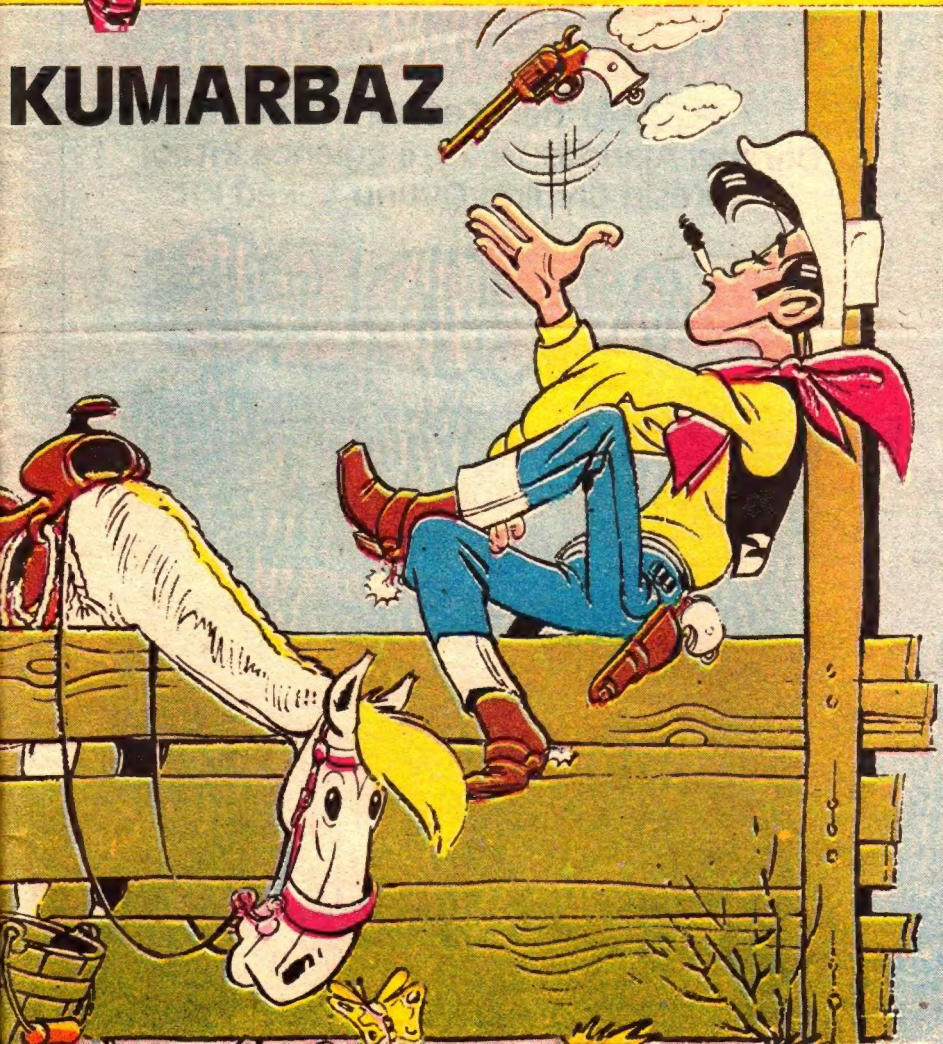

TEMİZLİK KAMPANYASI

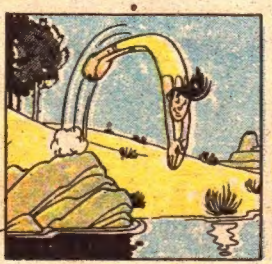

VAY ÇAKAL, ŞUNU PATRONA GÖSTEREYİM.

SWEET DOLLY SALOON

PATRON BAŞINIZA GELEN BİLİYOR MUSUN?
NE OLMUŞ, NEDEN SÖZ EDİYORSUN.

KIZIL ŞEHİR YILDIZI
KIZIL ŞEHİRİN YENİ ŞERİFİ
RED KİT GELİYOR.

YENİ ŞERİF Mİ, İKİ YILDIR KİMSE YOK...
BİZİM İÇİN BİR KUŞ DAHA DEGENE.
KENDİMİZİ ONDAN KOLLAYALIM.
ONU DA ATALARININ YANINA GÖNDERİRİM.

BU GÜNKÜ POSTAYLA GELİR. HER HALDE, BİR KARŞILAMA TÖRENİ YAPARIM.

KIZIL ŞEHİR, ADINA LAYIK, TOPRAĞI DA KIRMIZI.
ADINI BURADA ÖLEN ŞERİFLERİN KANINDAN DA ALDIĞI SÖYLENİYOR.
GUNFIGHTER SHOP
SALOON

DIŞARI BAKAN OLMALI, BEN İŞARET VERMEDEN ATEŞ EDİYOR.
HOOOP!

KEH.. KEH!
BU BİR ÇAYLAK!
HA HA HA!
YAŞASIN YARIM PORSİYON ŞERİFİMİZ!

BU MU SERIF? ÇOLUK ÇOCUK BU YAHU!
AGZINA BIR EMZIK VERELIM Mİ?
BENIM ADIM POKER PAT, BU MEYHANENIN DE SAHIBIYIM.
SEHRIMIZE HOŞ GELDINIZ, SIZE SERIF YILDIZINIZI DA TAKAYIM.
ONU GETIRIN ÇOCUKLAR, HERKESE TANIŞTIRAYIM.
BIL İŞTE YENI SERIFIMIZ YARIM PORSIYON, ONA SERT BIR İÇKI VER.
SERIF MI OLAMAZ!
AL BAKALIM AMA FAZLA İÇME.
HA HA HA! HO HO!
BU MUTLU GÜNÜMÜZDE SIZE BUNU HEDIYE ETMEKTEN SEREF DUYARIM. SEHRIMIZDE YASALARI UYGULAMAK IÇIN EN İYI ALETTIR BU.
POP
HA HA
AYRICA BU GÜZEL VE ASIL EYER DE SIZE SAYGIMIZIN BIR İFADESIDIR!

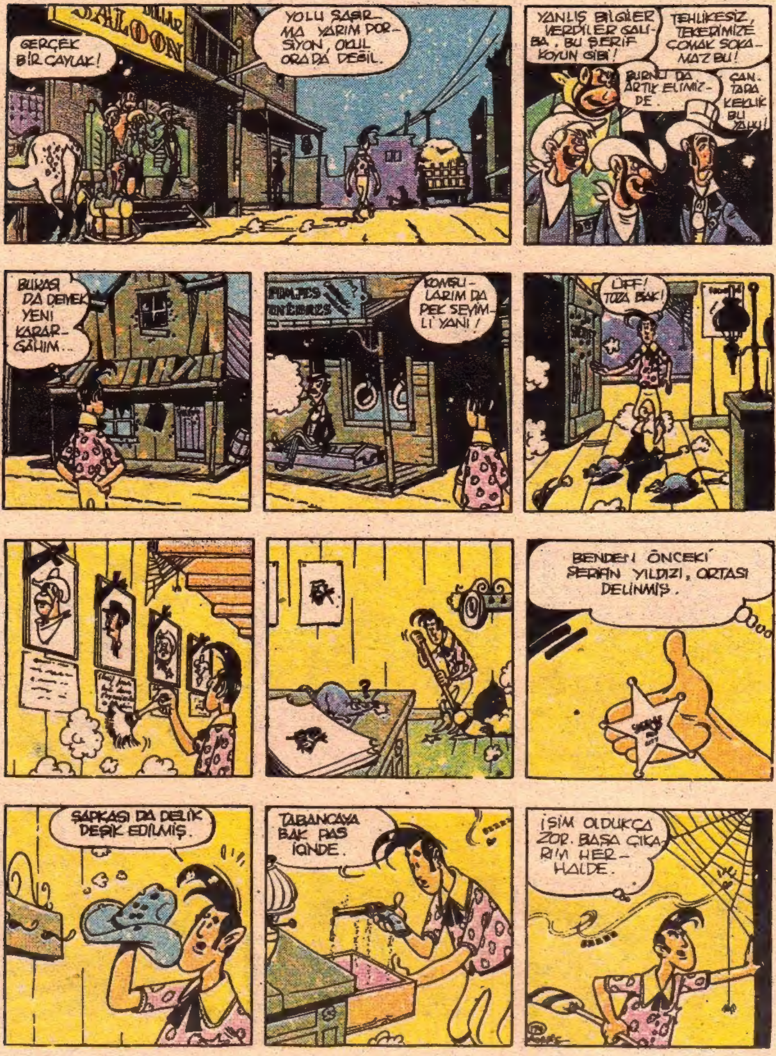
SALOON
GERÇEK BİR ÇAYLAK!
YOLU ŞAŞIRMA YARIM PORSİYON, OKUL ORADA DEĞİL.
YANLIŞ BİLGİLER VERDİLER GALİBA. BU ŞERİF KOYUN GİBİ!
TEHLİKESİZ, TEKERİMİZE ÇOMAK SOKAMAZ BU!
BURNU DA ARTIK ELİMİZDE.
ÇANTADA KEKLİK BU YAHU!
BURASI DA DEMEK YENİ KARARGÂHIM...
POMPES FUNÈBRES
KOMŞULARIM DA PEK SEVİMLİ YANİ!
ÜFF! TOZA BAK!
BENDEN ÖNCEKİ ŞERİFİN YILDIZI, ORTASI DELİNMİŞ.
ŞAPKASI DA DELİK DEŞİK EDİLMİŞ.
TABANCAYA BAK PAS İÇİNDE.
İŞİM OLDUKÇA ZOR. BAŞA ÇIKARIM HERHALDE.

BARDA GENE KAVGA ÇIKTI GALİBA
BUNU NE YAPAYIM PATRON.
POKERDE HİLE YAPANLARA NE CEZA VERDİĞİMİZİ BİLİYORSUN...
ASMAK İÇİN İPİN VAR MI AT NALI.
HEPSİ BULUNUR!
PAT POKER'İN ADAMLARI, GENE BİRİNİ ASACAKLAR
HOOO!
DUA ETMEN İÇİN BEŞ DAKİKAN VAR AMİGO, AT NALI ŞANA. GÜZEL BİR KRAVAT TAKACAK
HADİ SALLANMA MEZARCI SABIRSIZLANIYOR...
BİR SANİYE...
BU OYUNA BEN DE KATILAYIM!

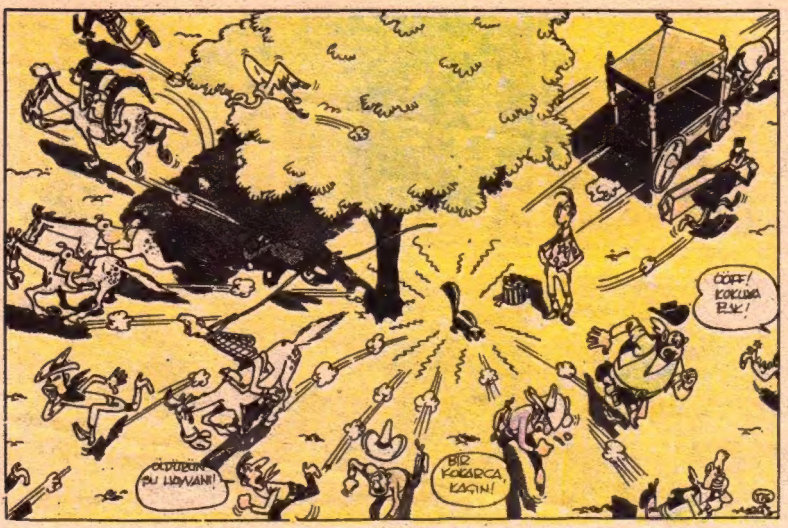

HAYDI ÇOCUKLAR YAŞAYI UYGULAYIN!

YARIM PORSİYON SERİF GELDİ, SİLÂHI BİLE YOK!...

ALTIPATLARIN NERDE UFAKLIK?

TAMAM PERİF. BAKABİLİRSİN. AMA USLU DUR, BELÂ ÇIKARMA.

HA, HA!

ÖLDÜRÜN ŞU HAYVANI!

BİR KOKARCA, KAÇIN!

ÇÖFF! KOKUYA PUK!

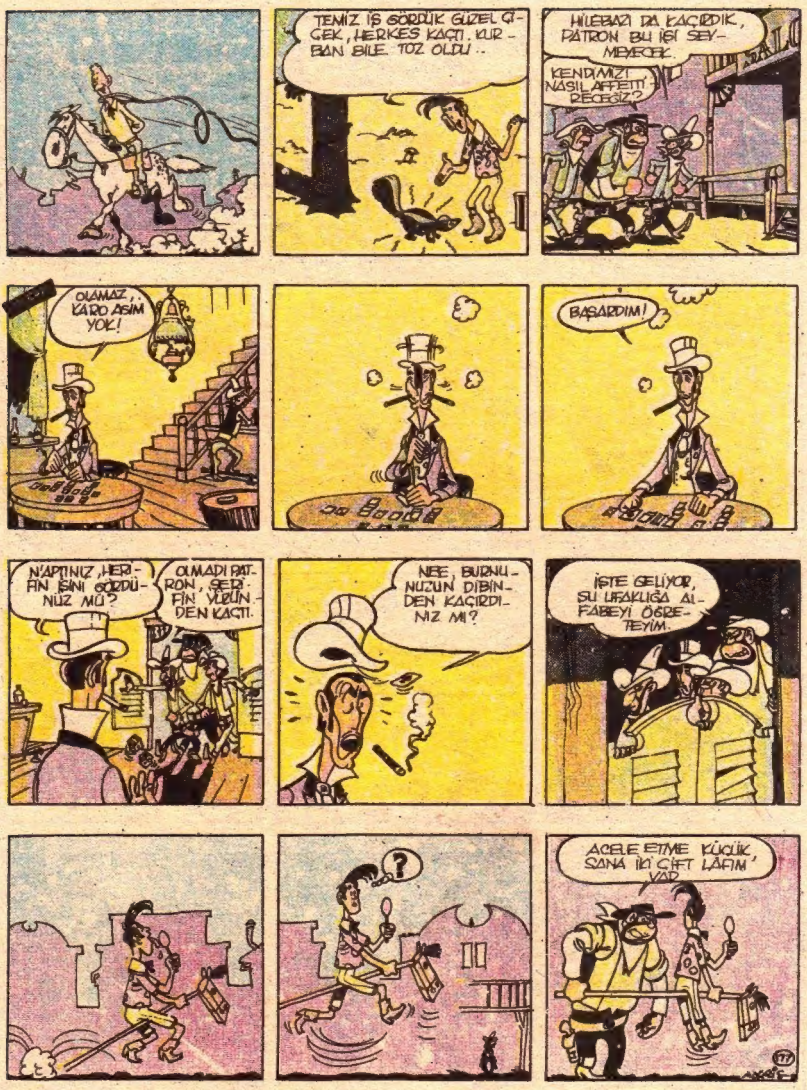
TEMİZ İŞ GÖRDÜK GÜZEL ÇİÇEK, HERKES KAÇTI. KURBAN BİLE TOZ OLDU..
HİLEBAZI DA KAÇIRDIK, PATRON BU İŞİ SEVMEYECEK.
KENDİMİZİ NASIL AFFETTİRECEĞİZ?
OLAMAZ, KARO ASİM YOK!
BAŞARDIM!
N'APTINIZ, HERİFİN İŞİNİ GÖRDÜNÜZ MÜ?
OLMADI PATRON, SERİFİN VURUNDEN KAÇTI.
NEE, BURNUNUZUN DİBİNDEN KAÇIRDINIZ MI?
İŞTE GELİYOR, SU URAKLIĞA ALFABEYİ ÖĞRETEYİM.
?
ACELE ETİME KÜÇÜK, SANA İKİ ÇİFT LAFIM VAR

ŞÖYLE YARIM PORSİYON, NE ZAMANDAN BERİ BÜYÜKLERİN İŞİNE BURNUNU SOKUYORSUN SEN, AVAK ALTINDAN GEBİ!

NE GÜZEL OYUNCAK BU, İZİN VERİR MİSİN?
BUNA ALTIPATLAR DENİR, DİKKAT ET, DELİK AÇAR HA, HA, HA!

KAÇIN, KAÇIN! O KOCARCA GEBİ GELİYOR!

NEE?

KİM ATEŞ ETTİ, CESET NEREDE?

MEZARCI, TAM ZAMANINDA GELDİN. GÖMÜLECEK BİR ŞEY VARDI.
BANA HAKARET Mİ EDİYORSUN SEN?

TA, TA, TA! SERİFİN EMRİ, BİR KÜREK AL VE GÖM ONU!

GÜZEL BİR SİLAH-MIŞ!

BU ÇAYLAK, YAŞINA GÖRE ÇOK SERT GÖRÜNÜYOR.

YIRMA SONRA
BU BENİM ÇALINAN DÜLDÜL'UM, HERHALDE KIZI OLAMAZ.
SELÂM ESKİ DOST, İPE BAK PAT POKER'İN RAYMSASI VAR.
GİDEYİM DE KARILARININ RENGİNE BİR BAKAYIM
SALOON
HEH, HE, HE! BİZE İŞ ÇIKIYOR GENE
SIRITMAYI BIRAK DA MEZARCI, SIRTIM ÜRPERİYOR.
UĞUR GETİREN NALLAR, TAVŞAN AYAKLARI, SADECE 2 DOLAR!
YAZI!
3 AS!
BİR POY DAHA!
FLOŞ
ALTIN DİŞİM 24 AYARDIR!
ANLAYAMIYORUM, HALBUKİ İHTİMAL HESAPLARIMIN HEPSİ DOĞRUYDU.
EMMEK!

PAT POKER'İ NEREDE BULURUM SÖYLER MİSİN?
ORADA, BULMASI KOLAY, HER ZAMAN EN YÜKSEK FİŞ YİĞININ ARKASINDA.
DÖPEDÖN VAR.
KARE AS, BENİ YA ZANDIM!
OOO ŞERİF YARIM PORSİYON, GEL OTUR BİR PARTİ ÇEVİRELİM.
KARE AS BEN KAZANDIM
KARE PARAZ
OLAMAZ. PAT POKER. BEŞİNCİ KARTIM BENİM AS'TI. NE ZAMANDAN BERİ 5 AS'LA OYNANIYOR.
BENİ İLE YAPMAKLA MI SUÇLUYORSUN, HELE BU BİR ŞERİF OLURSA...
ŞİMDİ CEKETİNİ ÇIKAR VE DEVAM EDELİM, BU OYUN 52 KARTLA OYNANIR.
BUNLARIN HEPSİ ATINA KARŞILIK, BEN DAĞITIYORUM.
BU KARTLAR BOZUK?
FLOŞ KENT!
PEKÂLÂ, SENİN OLDU, AMA HEMEN ŞEHRİ TERKET. GECE YARISINDAN SONRA GÖRÜRSEM TOZ EDERİM SENİ!

BU VELET CANIMI SIKMAYA BAŞLADI, HESABINI GÖRDÜRMELİ
ŞERİFİN OFİSİ
VINN!
NEYMİŞ MEZARCI?
KİH, KİH, KİH!
Akşama kadar defol git
Yoksa
O GECE
ŞERİFİN OFİSİ
YAZIK! LÂNET OLSUN, BİR MÜŞTERİ KAÇIRDIM!
TAMAM RATRON, PİLİSİNİ PİRTİSİNİ TOPLAYIP GİTTİ!
GÖRÜNÜRDE KİMSE YOK, İŞLER YOLUNDA

HAYVAN YETİŞTİRİCİLERİNİN 50 BİN DOLARI KASADA, İŞTE ŞİFRESİ, SADECE AÇIP PARALARI ALIP GİTMEK İŞİNİZ
OK, BANKACIYA DA BİR SELAM SARKITALIM ARTIK
KARŞI KOYARSA PORTRESİNİ DUVARA ÇİVİLERİZ.
HAYDİ YÜRÜ, AT NALI..
BANKA
ŞU ÇITIRTININ GÜZELLİĞİNE BAK!
LÂNET OLSUN, KASA BOŞ, BİR DE MEKTUP VAR
Şu anda tutuklusunuz, ellerinizi kaldırın
Yarım porsiyon
YARIM PORSİYON MU, BURADA MI?
HAREKET ETMEYİN ÇOCUKLAR, BU BİLEZİKLER ALTIN DEĞİL AMA, SİZE YAKIŞTI.
ALTIPATLAR İÇİNDE TEŞEKKÜRLER, BENİMKİNDEN DAHA İYİ YANDINIZ MI?
BU KÂĞIDI DA SAKLIYORUM, BANA DELİL OLARAK GEREKECEK
ŞERİFİN OFS.
HAPİSANE
GİRİN BAKALIM, MUESSESEMİZ SİZE HOŞGELDİN DER!

POKER
PARLOR

HEY BU ŞERİF, CESARETE BAK, RAT POKERİN İKİ ARAMINI YAKALAMIŞ

YAKINDA İYİ BİR ŞENLİK ÇIKACAK GİBİME GELİYOR.

İZGÜNÜM, SİZİ YALNIZ BIRAKACAĞIM, ÖNEMLİ BİR RANDEVUM VAR

BU RANDEVUYA İYİ GİYİNEREK GİTMELİ

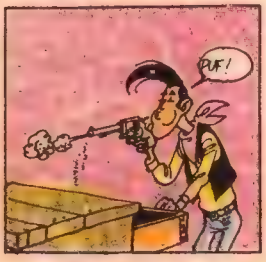
PUF!

ESKİ ŞERİFİN OYUNCAKLARINI TEMİZLEYELİM ÖNCE.

ŞİMDİ BAŞBAŞBAYIZ RAT POKER, GÖZE GÖZ OYNAYACAĞIZ!

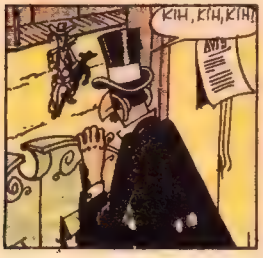
KIH, KIH, KIH!

SEYTAN ALSIN, ÇOCUKLARIN ÇOKTAN BURADA OLMASI GEREKİRDİ.

PİST POKER! ŞERİF BURADA. BİL İLE ATNALI KERDE, ONLARI İŞ ÜZERİNDE EN-SELEDİ!
NEE?

ONU BARA GELİRKEN GÖRDÜM, SİLÂHLIYDI.
GELSİN BAKALIM, İŞİNİ ÇABUK GÖRÜRÜM BU DEFA.
SEN BURADA KAL MEZARCI, SANA İHTİYACIMIZ OLACAK!
ŞU TÜFEĞİ VER BANA BAKAYIM
BUYRUN PATRON!
SENİNLE YER DEĞİŞTİRELİM TED. ORASI TEHLİKELİ
PAN PAN PAN!
TAMAM POKER PAT. AT O SİLÂHI, ŞİMDİ OYUN SIRASI BENDE

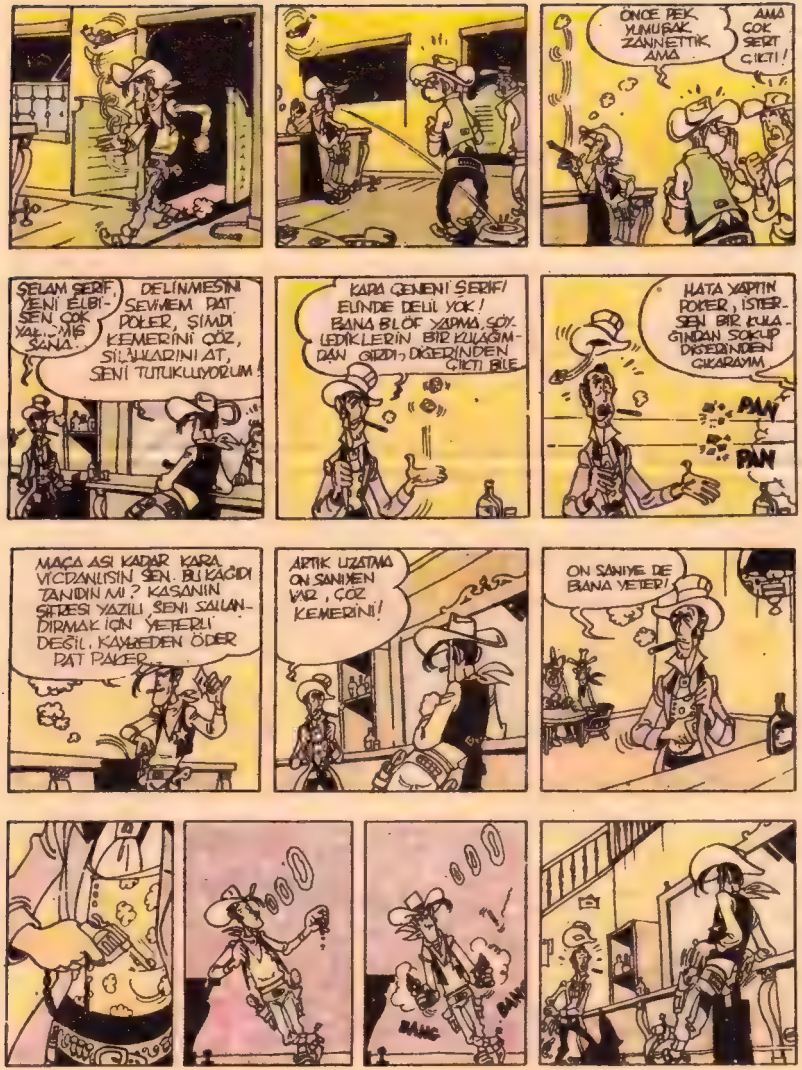
ÖNCE PEK YUMURAK ZANNETTİK AMA
AMA ÇOK SERT ÇIKTI!
SELAM ŞERİF, YENİ ELBİSEN ÇOK YAKIŞMIŞ SANA.
DELİNMESİN DİYE SEVİMEM PAT POKER, ŞİMDİ KEMERİNİ ÇÖZ, SİLÂHLARINI AT, SENİ TUTUKLUYORUM!
KARA ÇEMBERİ ŞERİF! ELİNDE DELİL YOK! BANA BLÖF YAPMA, SÖYLEDİKLERİN BİR KULAĞIMDAN GİRDİ, DİĞERİNDEN ÇIKTI BİLE
HATA YAPTIN POKER, İSTERSEN BİR KULAĞINDAN SOKUP DİĞERİNDEN ÇIKARAYIM
PAN
PAN
MAÇA AŞI KADAR KARA VİCDANLISIN ŞEN. BU KAĞIDI TANIDIN MI? KASANIN SATTESİ YAZILI, ŞENİ SALLANDIRMAK İÇİN YETERLİ DEĞİL. KAYBEDEN ÖDER PAT PAKER
ARTIK UZATMA ON SANİYEN VAR, ÇÖZ KEMERİNİ!
ON SANİYE DE BANA YETER!
BANG
PAN

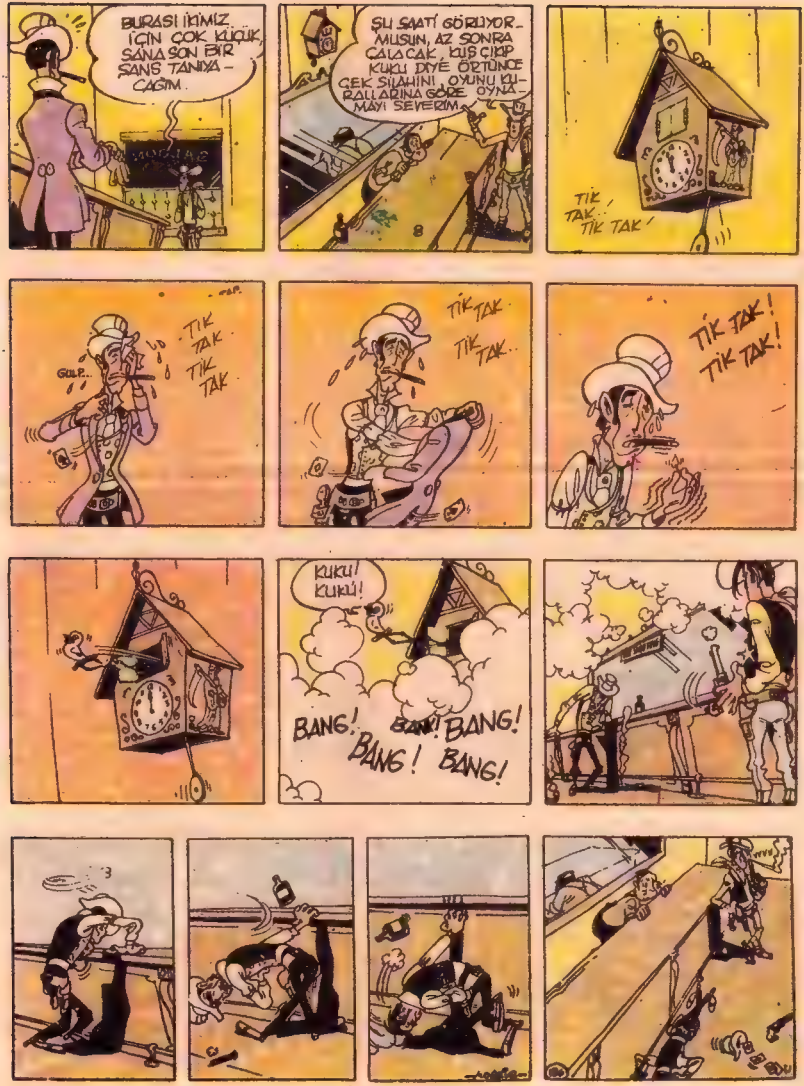
BURASI İKİMİZ İÇİN ÇOK KÜÇÜK SANA SON BİR ŞANS TANIYACAĞIM.
ŞU SAATİ GÖRÜYOR MUSUN, AZ SONRA ÇALACAK, KUŞ ÇIKIP KUKU DİYE ÖTTÜNCE ÇEK SİLAHINI. OYUNU KURALLARINA GÖRE OYNAMAYI SEVERİM.
8
TİK TAK TİK TAK!
GULP..
TİK TAK TİK TAK
TİK TAK TİK TAK..
TİK TAK! TİK TAK!
KUKU! KUKU!
BANG! BANG! BANG! BANG! BANG!
3

BİR NUM GİBİ ERİDİ!
SANSI DÖNDÜ: SON KARTINI OYNAMIŞTI...
BURANIN EN HIZLI SİLAH ÇEKENİ SANIRDI KENDİNİ!
YILAN ÖLDÜ ÖBÜR DÜNYAYA GİTTİ!
PARMAĞINI KILDATAMADAN ÖLDÜ!
BİR ÇAKAL ASLA YATAĞINDA ÖLMEZ!
İLK OLARAK AYAKLARI HAVADA BU KADIN ÇIKACAK!
SON OYUNU NU KAYBETTİ!
TAHTA BİR KASADA ÇIKACAK!
MEZARCI ARTIK DEDESİYLE ZAR ATAR!
DÖŞEMEYİ KALDIRIN!
GERİ ÇEKİLİN DE ÖLÜYE GEREKENİ YAPAYIM!
HAYDİ MEZARCI, ONU İYİ GÖM, BİR DAHA GÖRMEYELİM ONU!
TABANCASINDAKİ GENTİKLERİ ÖLDÜRDÜM MÜ, KİMBİLİR KAÇ KİŞİYİ TEMİZLEDİ?
NE SERT BİR ADAMMIŞ YAHU!

BAKSANA NE KADAR ÇOK ADAMI HALLETMİŞ
TAM BİR SİLÂHŞÖR BU!
VİSKİ!
HEMEN ŞERİF!
SCRATCH
BU BİZİM EN SERT İÇİMİZ ŞERİF. BUNA ASLAN SÜTÜ DERİZ BİZ.
BANA BİR BARDAK BİRA VER
BOUM!
ŞEN KİMDEN SOR EDİYORDUN?
BİR KAPLAN GİBİ!
ONU NE ZANNETMİŞTİK HALBUKİ.
İŞTE BİZE GEREKEN ŞERİF BU!

BU KASABAYA AYAK BASAN EN BÜYÜK SILAHŞÖR BU ADAM.
SİLAHIN DAN ŞIMŞEKLER ÇAKIYOR!
YAŞA MEZARCI, TAM ZAMANINDA GELDİN.
SSSTT!
BU SENİN O SERİFİN HESABINI DA SONRA GÖRÜRÜM ARTIK, ATIN NEREDE ...
İLERDE, SAMANLIĞIN ORDA
SELAM POKER'İN HAYALETİ!
ÖLMEDİĞİNİ BİLİYORDUM, SİLAHINA ATEŞ ETTİM, NUMARANI İYİ YAPTIN MEZARCI DA SUÇ ORTAĞIYDI, İKİNİZİ BİRDEN YAKALAMAK İSTEDİM, BİR DÜELLODA İKİ SİNEK AVLAMAK İYİ OLUR...
BİR AT VAR BURADA!
BU OYUN UZUN SÜRDÜ, SENİ ÖLÜ YA DA DİRİ ENSELEYECEĞİM.
RIP

AH!
HA, HA, HA!. İŞTE BİR AYAĞI ÇUKURDA DİYE BUNA DERLER. BENİ YAKALAYACAK SERİF DAHA ANASINDAN DOĞMADI.
GEÇİT
YAZI GELDİ, SAĞA GİDEYİM.
GEÇİT
GENE YAZI!
HAY ALLAH! KAVŞAK NE TARAFTA ACABA?
GEÇİT
İLK DEFA OLARAK BU MAĞARASI ONLA TALİHSİZLİK GETİRECEK. HADİ DULDUL!
DAVA SONRA
İDDİANAMEYİ DİNLEDİKTEN SONRA SANIK CEVAP VERSİN, SUÇLU MU, SIKSUZ MU?
HADİ SANIK, KONUŞ!
SUÇLU!
BU SEZİUMENİN SONU

BÜYÜK ŞAMATA

BİR KOVBOYA ÇOBAN DEMEK BİR ZAMANLAR ONA YAPILACAK EN BÜYÜK HAKARETTİ. ÇOBANLARI VE KOYUNLARI KÜÇÜMSEMENİN NEDENİ ORTAYA SAÇTIKLARI KOKUYDU. BU KOKUYU DUYAN SIĞIRLAR ORADAN UZAK DURURLARDI. HATTA BİR KOYUNUN OTLADIĞI YERDE BİR SIĞIR BİLE BULUNMAZDI.

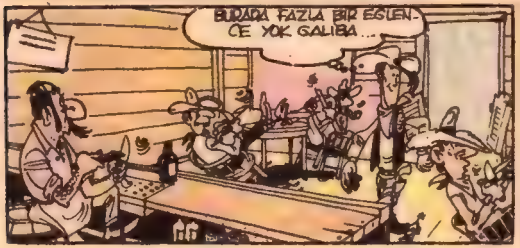

BANA İÇKİ VER BARMEN, İÇKİ!
HER ZAMANKİNDEN Mİ OLSUN?

İŞE BAK, BİR YABANCI, SANA BURAYA YENİ GELENLERİ SEVMEDİĞİM SÖYLENMEDİ Mİ? O KOYUN SURATIN DA HOŞUMA GİTMEDİ...

SANA BİR NASİHAT, DİLİNİ PİRTİNİ TOPLA VE BAŞINA BİRŞEY GELMEDEN ORTADAN KAYBOL, BURANIN HAVASI SANA YARAMAZ.

HEY PATRON, BANA BİR ODA AYIR, CANIMIN İSTEDİĞİ KADAR KALACAĞIM

DİNLE SALAK, ŞUNA GÖRÜYORMUSUN, SENİ YARIN BURADA GÖRÜRSEM ONUN GİBİ DELİK DEŞİK OLURSUN.

VE ŞAKA YAPMIYORUM, ŞU TEPENDEKİ ÖRÜMCEĞE İYİ BAK!

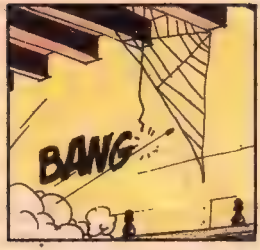
BANG

ŞİMDİ İNANDIN MI ÇAYLAK? ŞİMDİ KAÇ BAKALIM.

BİR SANİYE, ŞU SİNEKLER RAHATSIZ EDİYOR MU?

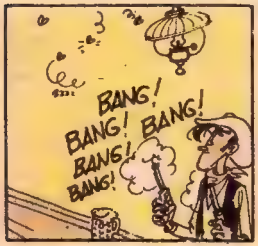
BANG!
BANG! BANG!
BANG!
BANG!

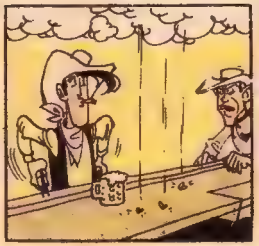

BİR İKİ ÜÇ DÖRT, BEŞ..

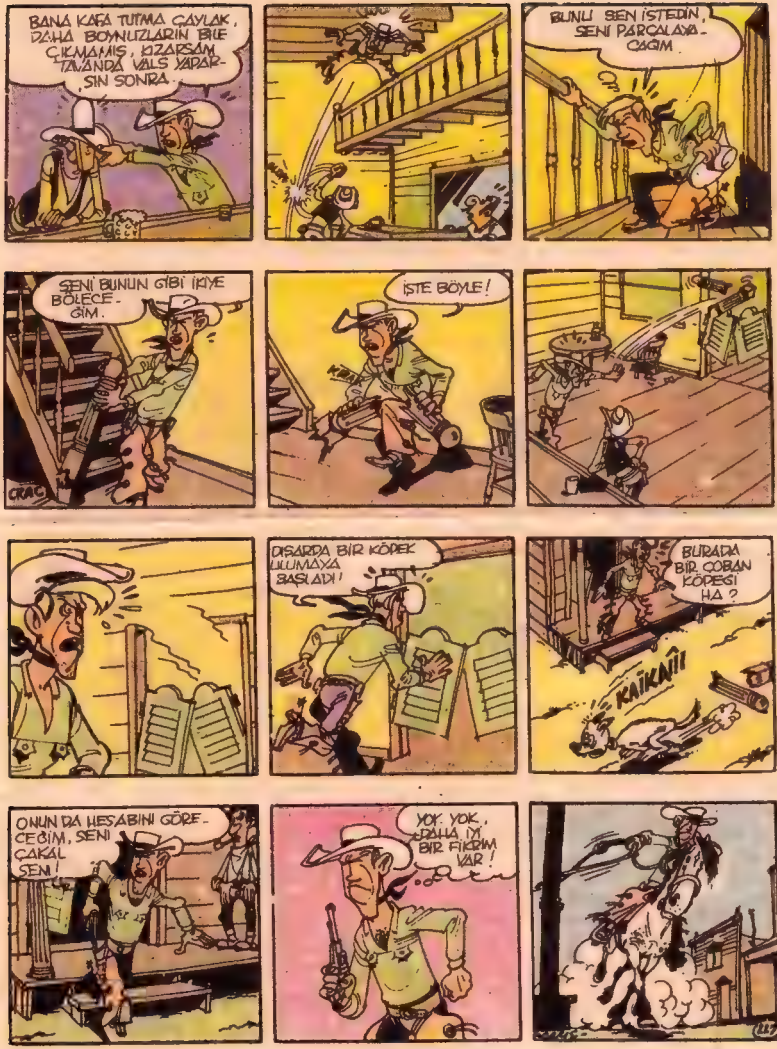
BANA KAFA TUTMA ÇAYLAK, DAHA BOYNUZLARIN BILE ÇIKMAMIŞ, KIZARSAM TAVANDA VALS YAPARSIN SONRA.
BUNU SEN İSTEDİN, SENİ PARÇALAYACAĞIM.
SENİ BUNUN GİBİ İKİYE BÖLECEĞİM.
İŞTE BÖYLE!
DIŞARDA BİR KÖPEK ULUMAYA BAŞLADI!
BURADA BİR ÇOBAN KÖPEĞİ HA?
KAİKNİİ
ONUN DA HESABINI GÖRECEĞİM, SENİ ÇAKAL SEN!
YOK, YOK, DAHA İYİ BİR FİKRİM VAR!

BU İT BENİ SAHİBİNE GÖTÜRÜR!
YANILMAMIŞIM BİR KOYUN SÜRÜSÜ BU.
KALDIR ELLERİNİ ÇOBAN. SANA OTLAKLARIMIZI KİRLETMENİN NE DEMEK OLDUĞUNU GÖSTERECEĞİM.
BEN DE SADECE BURADAN GEÇİYORDUM, YALNIZ BU VADİDEN DAĞLARA GİDİLİR
BU VADİDEN GEÇEN SON ÇOBANIN HALİNİ GÖRDÜM, TOPRAĞIN ALTINDA...
VASİYETİNİ YAZ, SON DUANI ET, TAM SIRASIDIR
?
KALDIR ELLERİNİ MELEK YÜZ!

SANA KENDİ İŞİNE BAKMANI ÖĞRETECEĞİM KOVBOY

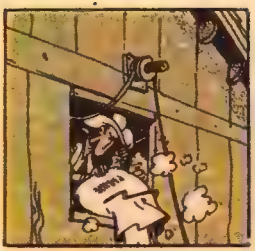

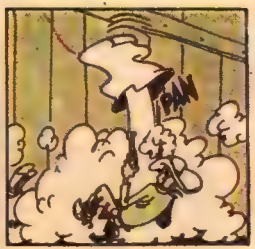
PAN

KALK AYAĞA MELEK YUZ, USLU DUR. BEN USLU ÇOCUKLARI SEVERİM!

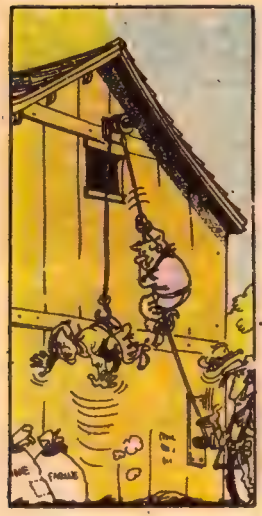

BUNU PAHALI ÖDEYECEKSİN, GENE KARŞILAŞACAĞIZ

TEŞEKKÜRLER DOSTUM, BİR GÜN BORCUMU ÖDERİM SANA!
GİT KOYUNLARINI ARA ÇOBAN, ŞİMDİ VADİDEN ÇIKMANIN SIRASI

OLAMAZ, BU KASABADAN, ANACADDEDEN BİR KOYUN SÜRÜSÜ GEÇİYOR
ELLİ YILDIR BURADAYIM, BUNU İLK DEFA GÖRÜYORUM
VE İLK CANLI ÇOBANI DA!

BU YABANCI MELEK YÜZÜN BİR COBA-NI ASMASINA EN-GEL OLDU!
BENCE MELEK-YÜZ SON SÖZÜ-NÜ SÖYLEMEDİ GALİBA SIKI BİR DUELLO SEYREDE-CEĞİZ.
RESTAURANT
BAK BİR YENİ GE-LEN DAHA VAR
HA !
LANET HAYVAN, ÇÖLÜN ORTASIN-DA AYAĞINI KIR-DI.
SALOON
HOTEL - CASINO
RESTAURANT
KAZINO ÇOK İYİ!
Bİ SALAK DAHA, RAT-RONLA OYUN OYNAYACAK!
SELÂM YABANCI, TAM ZAMANINDA GELDİN. BİR PARTİ POKER VAR MI SİN?
PEK BİLMEM
OYNARKEN ÖĞ-RENİRSİN, SAATİ-NE KARŞILIK
BİR SAAT SONRA
SALOON
YENİ SAHİBİ
-Morris-

BİRAZ ÖNCE BURAYA GİREN GÖRDÜM..
OK, BIRAK KAR NINI DOYURSUN EKMEĞİN TADI DAMAĞINDA KALSIN.
BU ARADA SEN DE DEFOL BURADAN BİR SERSERİ KURŞUN YEMEK..
BİR DAKİKA KOMBOY. YEMEĞİNİ YEDİN, ŞİMDİ HESAP GÖRME VAKTİ.
BU KASABADA BİRİMİZ FAZLA, SANA AHRETE GİDİŞ BİLETLERİNİ VEREYİM.
BUNU SEN İSTEDİN MELEK YÜZ, ALTI ADIM YÜRÜ YÜP SONRA ATEŞ EDEŞ ÇEBİZ.
LİÇ, DÖRT, BEŞ.
AAA!
NEREDEN YÜRÜ DÜĞÜNE DİKKAT ETSENE ŞAŞKIN!
LÂNET OLSUN, BU RED KIT, ADAMI TEMİZLEDİ.

BENDEKİ TALİHE BAK, DÜNYANIN ÖBÜR UCUNA KAÇTIM, GENE RED KİT'LE KARŞILAŞTIM. BU İŞİ TE MİZLEMELİ.
YAZI GELİRSE KURŞUN, TURA GELİRSE İP.
YAZI ONA KOLAY HAZMEDEMEYECEĞİ BİR CEVİZ GÖNDERECEĞİM.
OYUNUMU İYİ HAZIRLAMALIYIM, BU KUŞ İYİ SİLÂH KULLANIYOR!
SALOON
GÜVENLİK MEDENİYLE MÜŞTERİLERİNİZİN SİLÂHINI BARMENE BIRAKMASI RİCA OLUNUR.
SİLÂHINI VER KOVBOY ; PATRONUN EMRİ BU!
PATRON HAKLI, ALKOL VE SİLÂH BİR ARADA OLMAZ, BİR KAZA ÇIKABİLİR.
YAKALA!
ŞİMDİ BANA İÇECEK BİR ŞEY VAR!
BOM
ZAHMET ETME RED KİT, GİTTİĞİN YERDE HİÇ SUSAMAZSIN..
232

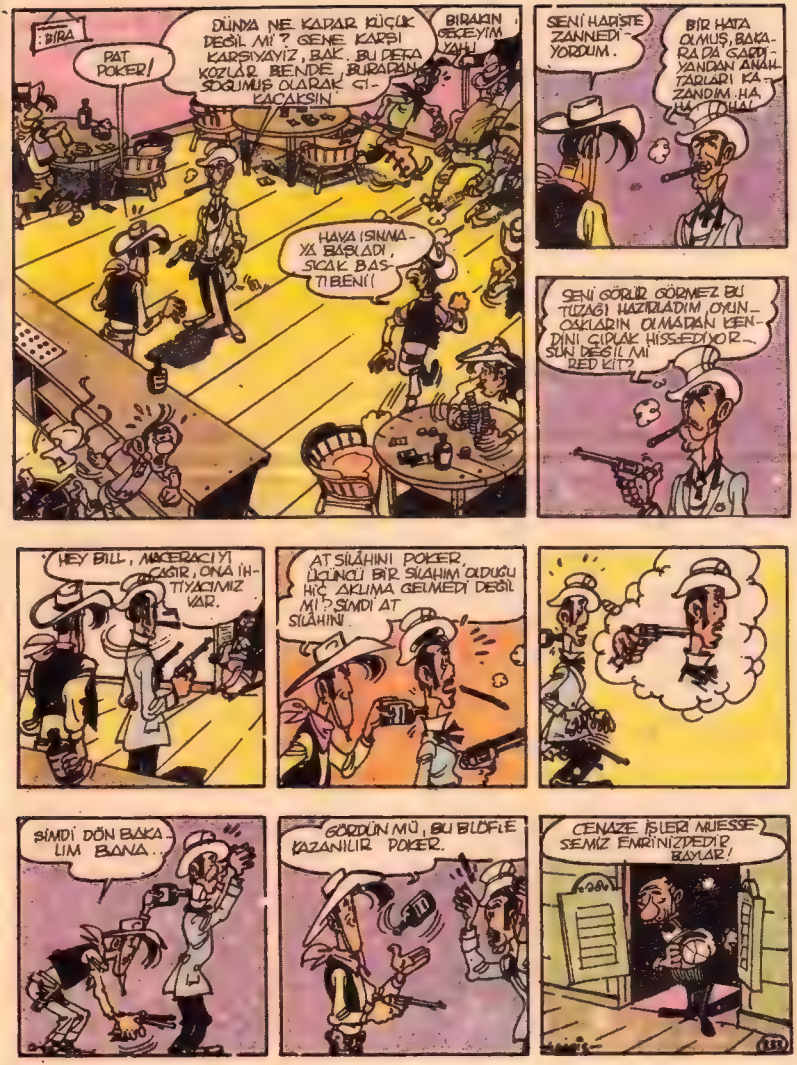
BIRA
PAT POKER!
DÜNYA NE KADAR KÜÇÜK DEĞİL Mİ? GENE KARŞI KARŞIYAYIZ, BAK. BU DEFA KOZLAR BENDE. BURADAN SOĞUMUŞ OLARAK ÇIKACAKSIN.
BIRAKIN SEÇEYİM YAHU!
HAVA ISINMAYA BAŞLADI, SICAK BASTI BENİ!
SENİ HAİN ZANNEDİYORDUM.
BİR HATA OLMUŞ, BAKARA DA GARDIYANDAN ANAHTARLARI KAZANDIM. HA HA HA!
SENİ GÖRÜR GÖRMEZ BU TUZAĞI HAZIRLADIM. OYUNCAKLARIN OLMADAN KENDİNİ ÇIPLAK HİSSEDİYORSUN DEĞİL Mİ RED KİT?
HEY BILL, MACERACIYI ÇAĞIR, ONA İHTİYACIMIZ VAR.
AT SİLÂHINI POKER, ÜÇÜNCÜ BİR SİLÂHIM OLDUĞU HİÇ AKLIMA GELMEDİ DEĞİL Mİ? ŞİMDİ AT SİLÂHINI.
ŞİMDİ DÖN BAKALIM BANA..
GÖRDÜN MÜ, BU BLÖFLE KAZANILIR POKER.
CENAZE İŞLERİ MÜESSESEMİZ EMRİNİZDEDİR BAYLAR!

UNUTMA Kİ BU ŞEHİRDE HİÇBİR YETKİN YOK RED KİT, BENİ TUTUKLAYAMAZSIN..

BU SIRADA
BENİ HERKESE KARŞI KOMİK DURUMA DÜŞÜRDÜ. GÖSTERİYİ SEVİYORSA BEN DE VARIM.
LOON

BAK BU İŞE, ACELE ETMEK YOK, İŞİMİZE BAKALIM, HESABIMIZI DA GÖRÜRÜZ BU ARADA..

SANA BİR TEKLİFİM VAR, YEMİNİ ATARIM, SONRA DA SUYA DALARSIN.
NE OLURSA OLSUN KABULÜM.

SIKI DUR, SANA ÖYLE BİR TUTUKLAMA EMRİYLE GELECEĞİM Kİ SEN BİLE ÇOK BEĞENECEKSİN.

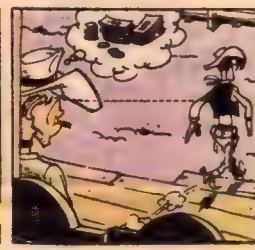

OFF!

RED KİT'LE KONUŞTUKLARINI DUYDUM, BAŞIN BELADA, BENİM DE BİR ÖNERİM VAR SANA...
GLP

SEN DE BURANIN EN KABARIK CÜZDANI, BEN DE İKİ SİLÂH VAR, İYİ BİR İŞBİRLİĞİ OLUR, NE DERSİN.

YAZIHANE GEÇELİM, İŞİ ORADA KONUŞURUZ...

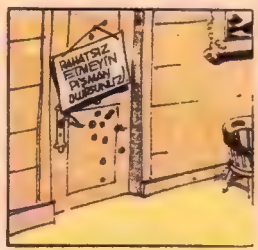
RAHATSIZ ETMEYİN PİŞMAN OLURSUNUZ!

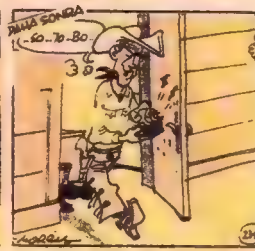
DAHA SONRA
-60-70-80-

BU İŞİ ÇANTADA BİL PAT, SAFAKTAN ÖNCE RED KIT'İN HESABI TAMAM. BANA ALTIPATLAR KRALI MELEK YÜZ DERLER.
YARISINI VERDİM, ÖTEKİ YARISİNİ İŞ BİTİNCE ALIRSIN.
HOTEL
BİRİNCİ KATTA 9 NUMARA KALIYOR, DENGEREDEN GÖRDÜM ONU.
OLDU, AL SUNU VE, TOZ OL.
AZ SONRA EBE.. DİYETE İNTİKAL EDECEKSİN MELEĞİM
ZZZZZ..
UMARIM YATMADAN ÖNCE DUANI ETTİN, SANA SON NİNNİYİ SÖYLEYECEĞİM.
AAAAH
YALNIZ, ZAYIF BİR KADINA SALDIRMAYA UTANMIYORMUSUN, SANA BUNU GÖSTERİRİM HAYDUT.
ÖZÜR DİLERİM, YANLIŞLIK OLDU.
KORSAN HAYVAN SEN!
PAN PAN
NE SÜRÜLTÜ BE, GÖZÜNÜ KIRPAMADIM.
ANLAŞILDI, BU ZİYARET ASLINDA BANAYDI, 6 TERS DÖNMÜŞ 9 OLMUŞ, KILPAYI SAPTIM. TEDBİRİMİZİ ALALIM.

KOCAKARI BÜTÜN OTELİ AYAĞA KALDIRDI, HESABI SONRA GÖRÜRÜZ.
BÖYLE BİR FERYAT KAÇAR MI? BİR DE KRAL GEÇİNİYORSUN, KOYUNDAN FARKIN YOK.
AMA PATRON, BEN
DİNLE BOŞ KAFALI, SANA BİR ŞANS DAHA VERİYORUM, GENE KAYBEDERSEN KAFANDA İKİ DELİK AÇARIM. İŞTE PLÂNIM.
YARIN GECE ONU BİR PARTİ POKERE ÇAĞIRACAĞIM. PENCERENİN ÖNÜNE OTURACAĞIM BEN. SEN DE KARŞIDAKİ OTELDE PUSUYA YAT, GÖLGESİNİ GÖRÜNCE HEMEN ATEŞ ET. BUNU SADECE BİR OYUN TARTIŞMASI SANACAKLAR YE BEN DE ONU TEMİZLEMİŞ OLACAĞIM.
ANLAŞTIK PATRON, BANA GÜVENİN, BU DEFA RED KİT KEDİNİN ÖNÜNDEKİ KUŞA DÖNECEK!
VE UNUTMA BU İŞ DE FİYASKO OLURSA SENİN HESABINI BEN GÖRECEĞİM.
OK PATRON!
ERTEŞİ GÜN
HOTEL
BANA CADDEYE BAKAN BİR ODA VERİN, KEMAN ÇALARKEN İLHAM GELİYOR.
PEKİ SENOR
NE KADAR AĞIR BİR KEMAN BU!
GECE OLDU
GİRİN!
TOC..TOC..
SANA DOSTLUK ÇUBUĞU İKRAM ETMEYE GELDİM RED KİT İYİ NİYETİMDEN ŞÜPHE ETME...
SENİ BİR PARTİ POKER OYNAMAYA DEVET EDİYORUM BENİM ÖZEL OYUN SALONUMDA SAAT 9 DA.
OK, GELİRİM, KAĞIT OYNAMAYI SEVERİM.

HERŞEY YOLUNDA, İŞTE KENDİNİ KURDUN AĞZINA ATMAYA GİDİYOR.
PAT KARŞIDAKİ YERİNE OTURUNCA, DAN! ÖBÜR DÜNYAYA YOLCULUK, ARTIK ATALARDILA KÂĞIT OYNAR ORADA
SAAT 9 .. RANDEVUYA GELDİM.
KÂĞIT OYNAMAK İÇİN RANDEVU, PAT POKER TEHLİKEYİ SEVİYOR
NÜDÜR
TEDBİRLİ OLALIM, BU KAPI TEKİN DEĞİL!
PRIVÉ
SEVGİLİ RED KİT, PARAN VARDIR HERHALDE, BEN BÜYÜK OYNAMAYI SEVERİM.
TAHMİN ETMİŞTİM, ONUN İÇİN YÜKLÜ GELDİM.
ŞÖYLE GEÇİN, BU KOLTUKTA RAHAT EDERSİNİZ.
TEŞEKKÜRLER, AMA BENİM BATIL İNANÇLARIM VARDIR, SIRTIM PENCEREYE DÖNÜK OTURAMAM.
AYRICA KOLTUKTA DA OTURAMAM.
KOLLARIM SERBEST OLSUN İSTERİM.
NE OLDU, NE BEKLİYORUZ, ARTIK OYUNA BAŞLAYALIM!
NE OLDU, SAAT 9, AMA HÂLÂ PENCEREDE GÖLGESİNİ GÖREMEDİM
287

BİR HAREKET VAR, RED KİT GELİR SİMDİ, HAZIR OLAYIM.
SİNİRLİ GÖRÜNÜYORSUN, SÖYLE OTURSANA DAHA İYİ.
SICAK OLDU, PENCEREYİ AÇAYIM BİRAZ!
FAYDASIZ, TIRNAKLARIN KIRILACAK PENCEREDE SIKIŞMIŞ..
ŞAPKAM, MELEK YÜZ BENİ TANIR BÖYLE
ŞAPKANI MI ARIYORSUN, BEN HİÇ GÖRMEDİM.
BİRAS KISALIM, DAHA SAMİMİ OLSUN.
SU LAMBAYI RAHAT BIRAK PAT, BURAYA KÂĞIT OYNAMAYA GELDİM. ŞAKLANMAĞ DEĞİL.
KÂĞITLARI SEN DAĞIT!
İŞTE KUŞUMUZ, NE GÜZEL BİR HEDEF BU!

İYİ NİŞAN ALALIM, TEK ATIŞTA VURMALIYIM.

GENE KAZANDIM, İKİ DAKİKADA 500 DOLAR FENA PARA DEĞİL.

PROFESYONEL OLARAK ÇOK KÖTÜ OYNUYORSUN, AKLIN GALİBA BAŞKA YERLERDE:

BANG!

ÖLMEDİM VE PENCEREDE HİÇBİR ŞEY YOK.

MASANIN ALTINDAN ÇIK DOKER, KOMEDİ BİTTİ!

MELEK YÜZ İLE BİRLİKTE BİR TUZAK HAZIRLAMANIZDAN ŞÜPHE EDİYORDUM ZATEN, DÜN GECEKİ OTEL BASKINI, SONRA BU SABAH ELİNDE KEMAN KUTUSUYLA OTELE GELİŞİ.

...BENİ PENCERENİN ÖNÜNDE OTURTMAK İSTEMEN. BU ARADA GİZLİCE ODASINA GİRİP TÜFEĞİNİ KENDİ LİSÜLÜME GÖRE BENZETTİM HERŞEYİ HESAPLADIM.

...AMA SENİN O ATEŞLİ TAVIRLARINA DİRENEMEDİM. BU SİZE ARTIK DÜŞMANLARINIZA ARKADAN SALDIRMAMAYI ÖĞRETİR.

TÜFEĞİM, TÜFEĞİM NE HALE GELDİ

GENE KAÇIRDIM, ŞU ALÇAK RED KİT'İ TEMİZLEMENİN BİR ÇARESİ YOK MU?

DAHA SONRA

BANA ÖYLE GELİYOR Kİ PAT POKER'İ BURADA BULACAĞIM. KUŞU TEKRAR KAFESİNE SOKMAK LAZIM

BU BİR POLİS. YILDIZI VAR!

BU KANUNSUZ ŞEHRE AYAK BASAN İLK AYNASIZ BU!

İNŞALLAH EKMEĞİMİZLE OYNAMAZ, ONDAN TEK İSTEĞİMİZ BU.

KESİN GÜLMEYL!

SÖYLER MİSİNİZ PAT POKER DİYE BİRİNİ ARIYORUM, BURADA MI?

PAT POKER Mİ? BANA BEŞ DOLAR VERMİŞTİ, O OLMALI

AL SANA ON DOLAR!

BURADAN GİRİN, BARIN SAHİBİDİR

PATRONUN NEREDE? ONU TUTUKLAMAYA GELDİM

NEE?

ŞU İŞE BAK YAHU! BİR AYNASIZ, YANLIŞ KAPI CALDIN AHBAP. HEMEN KAYBOL! KAPI ŞURADA..

ÇEKİL ÖNÜMDEN MAYMUN, BEN KENDİ İŞİMİ GÖRÜRÜM

BİR POLİS, YANDIK! BEN DE BURADA KENDİMİ EMNİYETTE SANMIŞTIM

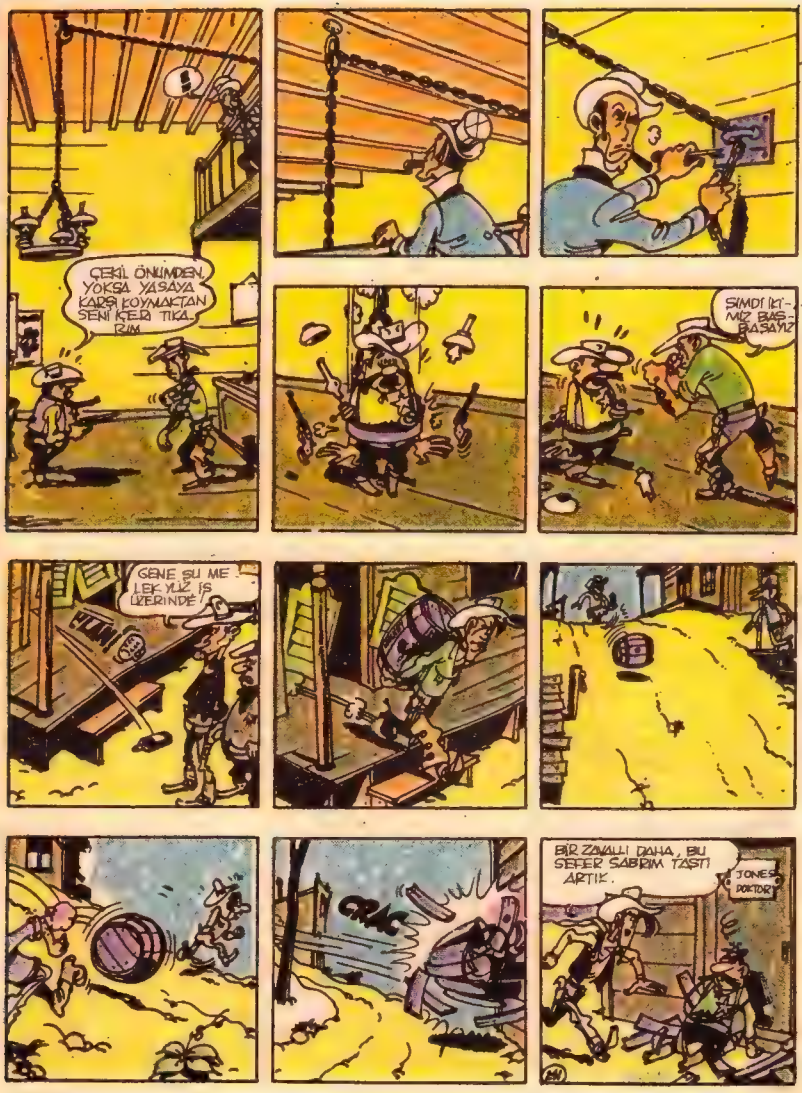
ÇEKİL ÖNÜMDEN, YOKSA YASAYA KARŞI KOYMAKTAN SENİ İÇERİ TIKARIM.
ŞİMDİ İKİMİZ BAŞBAŞAYIZ
GENE ŞU MEŞ LEK YÜZ İŞ ÜZERİNDE!
CRAC
BİR ZAVALLI DAHA, BU SEFER SABRIM TAŞTI ARTIK.
JONES DOKTOR?

BU CEBİNDEN DÜŞEN KÂĞIT NE İMİŞ BİR BAKALIM.
YAŞASIN, PAT POKER İÇİN TUTUKLAMA EMRİ. BUNU KAYBETMEYELİM.
SEN UYU DOSTUM, BEN DE SENİN YAPTIĞIMIN OLDUM BÖYLECE, GEREKENİ YAPA-BİLİM.
HAHEU!
ONUNLA İLGİLENİN DOKTOR, BEN DE ONU BU HALE GETİ-RENLERİ BENZETE-YİM.
OKEY!
BAK, REDKIT GELİ-YOR. ÇOK KARAPLI GÖRÜNÜYOR.
NE DEDİN?
BU DEFA ÖFKEM BURNUMDA SIKI DURUN.

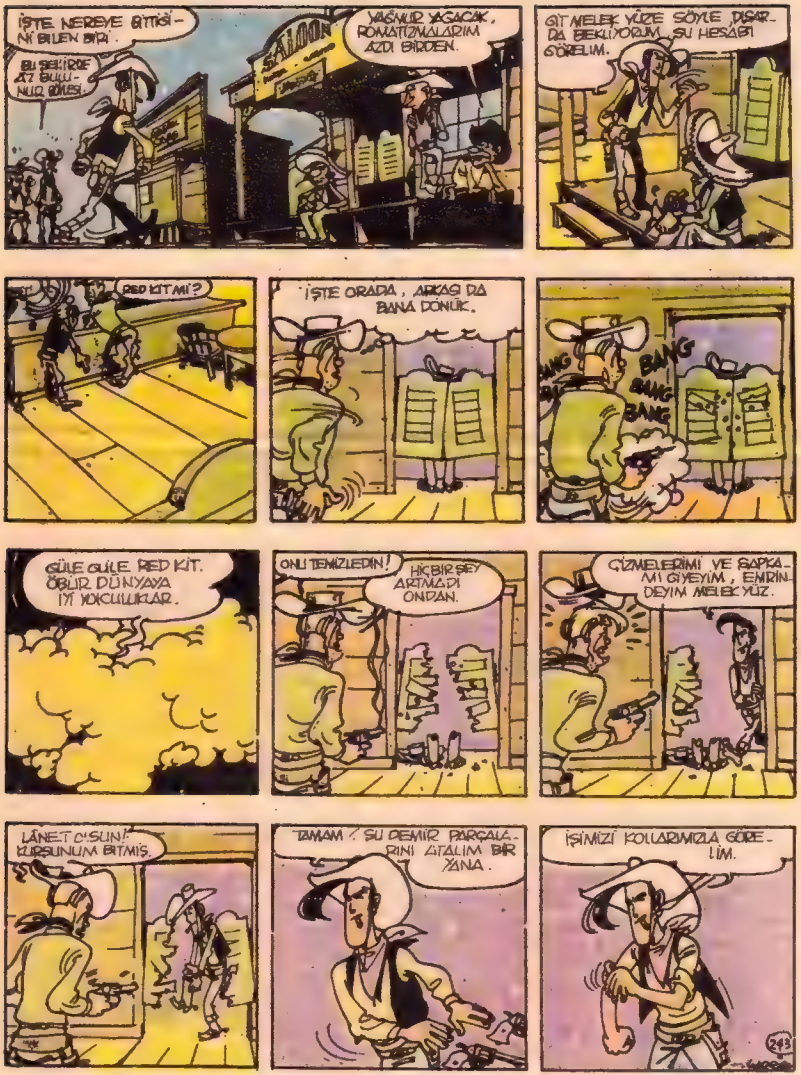
İŞTE NEREYE BİTTİĞİNİ BİLEN BİRİ.
BU ŞEKİRDE AZ BULUNUR BÖLESİ.
SALOON
YAĞMUR YAĞACAK, ROMATİZMALARIM AZDI BİRDEN.
GİT MELEK YÜZE SÖYLE DIŞARDA BEKLİYORUM, SU HESABI GÖRELİM.
RED KİT Mİ?
İŞTE ORADA, ARKASI DA BANA DÖNÜK.
BANG
BANG
BANG
BANG
GÜLE GÜLE RED KİT. ÖBÜR DÜNYAYA İYİ YOLCULUKLAR.
ONU TEMİZLEDİN!
HİÇBİR ŞEY ARTMADI ONDAN.
ÇİZMELERİMİ VE ŞAPKAMI GİYEYİM, EMRİNDEYİM MELEK YÜZ.
LÂNET OLSUN! KURŞUNUM BİTMİŞ.
TAMAM! SU DEMİR PARÇALARINI ATALIM BİR YANA.
İŞİMİZİ KOLLARIMIZLA GÖRELİM.
243

ARTIK BU İŞİ DE BURADA BİTİRELİM, NE DERSİN, GEL BAKALIM.
ÖNCE ŞUNU BİR AL BAKALIM.
ÇİÇEKLERİM DE BU YIL ÇOK GÜZEL AÇTI.
ŞIIIHH!
KORU KENDİNİ!
ŞU SARSINTIDA DOĞRU DÜRÜST TAHTA BİLE YONTAMIYORUZ.
SANA HANGİ ODUNU GÖSTERECEĞİM?
NEYSE, SON TAHTA PARÇASINI DA YONTTUM BİTDOR

BUNU DA AL YEMEK LİSTENE İYİ GELİR.
BURADA UYUMAK YASAKTIR ÖTEKİ SİTEYİ
NE BU SAMATA BE! ATIN ŞUNLARI DIŞARI!
GENE RED KİT! MELEK YÜZ'Ü SAVAŞ DIŞI ETTİ. ARTIK BENİM İŞE KARIŞMAMAM LAZIM.
OYUN KAĞITLARI... PAT POKER GELİYOR..
ÇABUK OLALIM. SU SİNEK KÂŞİDİ İSE YAPAR
BOĞUNCUKLUK MESLEĞİN SONA ERDİ ARTIK RED KİT'
BİLİYOR MUSUN ARJANTİN'DE BOĞALARI BÖYLE YAKALARLAR. POKER!
KRAK!
CRAC
DÖŞEMEYİ DELDİ GEÇTİ, ÖLMEMİŞTİR UMARIM.
43

SANIRIM DONDÜ. BURADAN HEMEN KAÇAYIM.
ATEŞ EDEMEM, YOKSA AT BU VURABİLİRİM MESAFE... DEN.
DÜLDÜL'Ü ÇAĞIRAYIM.
M. CLANG NALBANT
M. CLANG NALBANT
HEEY!
HEY, GEL BURAYA DEDİM, BURAYA GEL
AAAH!
ZARAR YOK KÜLKEDİSİ SAVM. DİDÜRTNALA GİTMEMİZ LAZIM.

DAĞLARA DOĞRU GİDİYOR, BENİM DE MATARAM BOŞ!

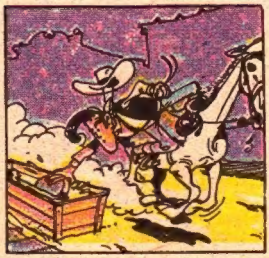

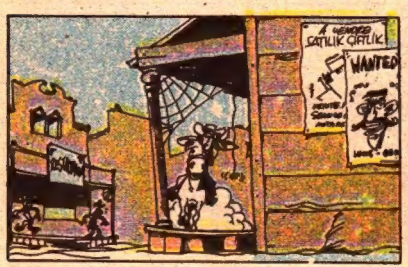
A YENDER SATILIK ÇIFTLIK
WANTED

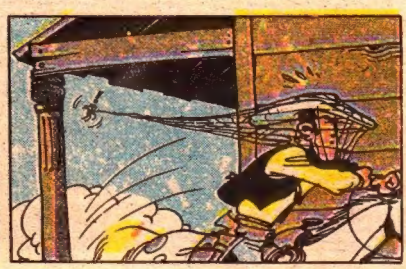

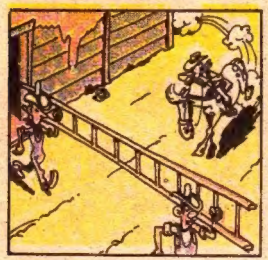

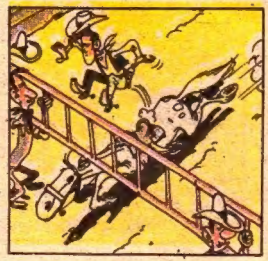

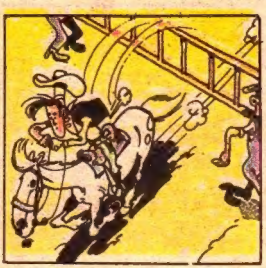

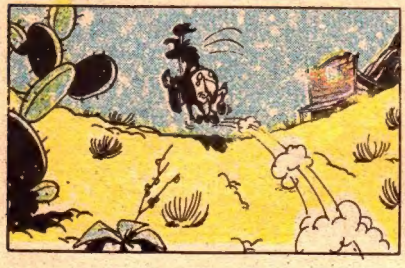

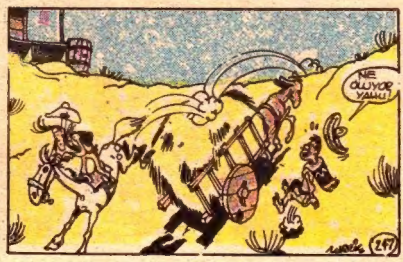
NE OLUYOR YAHU!

VELURDI GALIBA, ATLA BU DAĞLAR AŞILMAZ Kİ...
DURALIM, TEHLİKELİ, YÜRÜYEREK TIRMANALIM!
EMİNİM İZİ ÜSTÜNDEYİM, GEREKSİZ EŞYALARINI BIRAKMIŞ!..
FELÂKET, YOL AĞIRLIĞINA DAYANAMAMIŞ, ATIYLA BİRLİKTE AŞAĞI UÇMUŞ GALİBA...
TANRI GÜNAHLARINI AFFETSİN, ARTIK HİLE YARAMADI
HEY RED KİT, BANA BİR KEMENT AT, ORADA RUHUMA DUA ETMEYİ DE BIRAK.
TIPKI KÂĞIT OYUNU GİBİ ASLA ŞANSLI VEYA ŞANSSIZ OLAMAZSIN!
OYUN BİTTİ, PAT POKER, İŞTE ÖYLE BİR EL Kİ, KARE AS!
KAYBEDEN ÖDER!
...BAŞARMAK İÇİN BOL VAKTİM VAR, YÜZ SENE YETER BANA!
VE BİR TOZ BULUTU ARDINDAN KAHRAMANIMIZ, KİMBİLİR HANGİ YENİ MACERAYA DOĞRU ATINI SÜRMEKTEDİR...
SON

VAHŞİ BATI'NIN EN NEŞELİ KOVBOYU
RED KİT'İN
SOLUK SOLUĞA OKUYACAĞINIZ
SERÜVENLERİ
Gelecek Sayıda:

DOKTOR DOXEY'İN İKSİRİ